Electrode multipolaire pour Winback - L (MIX Body) - 3P

Art: 580585 | Marque: WINBACK

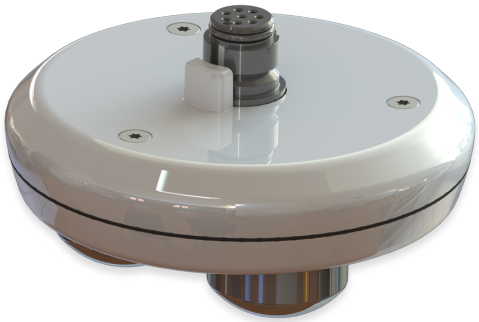

Informations sur le produit

Le MIX est une électrode multipolaire composée de 2 pôles positifs et d'un pôle négatif :

- aucune plaque de retour neutre n'est nécessaire, ce qui simplifie l'installation
- fonctionne de manière très superficielle - jusqu'à 1 cm de profondeur
- pour les tissus cutanés et sous-cutanés :
  - peau
  - tissu cicatriciel
  - fascia
  - ligaments et tendons superficiels
- compatible uniquement avec le Back 3^{TX} et le Back 4